Verbandsgemeindeverwaltung Asbach

Geschäftsverteilungsplan

Oktober 2016

Flammersfelder Straße 1
53567 Asbach

Telefon (0 26 83) 9 12- 0
Telefax (0 26 83) 9 12- 3 34

Öffnungszeiten:

Montag - Freitag:	08.00 Uhr - 12.00 Uhr
Mittwoch:	14.00 Uhr - 16.00 Uhr
Donnerstag:	14.00 Uhr - 18.00 Uhr

Öffnungszeiten Bürgerbüro:

Montag – Freitag:	07.00 Uhr – 12.00 Uhr
Dienstag u. Mittwoch:	14.00 Uhr – 16.00 Uhr
Donnerstag:	14.00 Uhr – 18.00 Uhr

Inhaltsverzeichnis

Bürgermeister und Beigeordnete 2
Beauftragte 2
Abteilung I – Zentralverwaltung 3
Abteilung II – Finanzverwaltung 5
Abteilung III – Bauverwaltung 7
Abteilung IV – Bürgerdienste 9
Abteilung V – Abwasserwerk 10
Weitere Dienststellen in der VG Asbach 12
Anlagen 13
- Organigramm 14
- Personalrat 15
- Auszubildende 15
- Beurlaubte Mitarbeiter 15
- Mitarbeiterverzeichnis 16

Nr.	Arbeitsgebiet	Name		Vertreter	Telefon	Raum

Bürgermeister und Beigeordnete

	Bürgermeister	Röser, Lothar			158	58
	Assistenz des Bürgermeisters	Germscheid, Karin	(0,80)		158	57
	Erster Beigeordneter *Mit Geschäftsbereich:* *Bauleitplanung, Bauaufsicht, Hochbau*	Gottschalk, André			240	40
	Beigeordneter	Dahl, Franz-Peter				
	Beigeordneter	Peuling, Konrad				

Beauftragte

	Gleichstellungsbeauftragte der Verbandsgemeinde Asbach	Christ, Susanne			165	65
	Gleichstellungsbeauftragte der Verbandsgemeindeverwaltung	Christ, Susanne		(Wittkamp, Gertrud)	165	65
	Datenschutzbeauftragter	Schäfer, Jürgen			110	10
	Arbeitsschutzbeauftragter	Zabel, Ottmar			272	72
	Klimaschutzbeauftragte					
	Schwerbehindertenbeauftragter	Demuth, Christoph			154	54

Abteilung I – Zentralverwaltung

Abteilungsleitung **Salz, Edmund**
Stellvertretung **Schmitz, Vera**

Nr.	Arbeitsgebiet	Mitarbeiter		Vertreter	Telefon	Raum
1.0	Büroleitung Allgemeine Rechtsfragen Feuerwehr / Wahlen	Salz, Edmund		(Schmitz, Vera)	152	52
1.0.2	Bürgerbüro Volkshochschule	Heidenreich, Karolina		(Klein, Holger) (Gödtner, Melanie)	133	33
1.0.3	Bürgerbüro Volkshochschule	Klein, Holger		(Heidenreich, Karolina) (Gödtner, Melanie)	234	34
1.0.4	Amtsblatt Beschaffung Tourismus	Klein, Ute	(0,6)	(Kirschbaum, Anette) (Ewens, Maria)	254	54
1.0.5	Rats- und Ausschusssitzungen (Ortsgemeinden) Öffentlichkeitsarbeit Gesundheitsmanagement Dienstwagen	Ewens, Maria		(Kirschbaum, Anette)	153	53
1.0.6	Feuerwehr (Technikbeschaffung)	Klein, Claudia	(0,5)	--	127	27
1.0.7	Feuerwehr (Verwaltung und Kostenersatz)	Heilemann, Christian	(0,5)	--	131	31
1.0.8	Verwaltung Bürgerhäuser	Klein, Lydia	(0,5)	(Holly,Manuela) --	265	65
1.0.9	Versicherungen Dienstwagen	Kirschbaum, Anette	(0,83)	(Ewens, Maria)	253	53
1.0.10	EDV	Demuth, Christoph		(Gombert, Florian)	154	54
1.0.11	EDV	Gombert, Florian		(Demuth, Christoph)	354	54

1.1	Personalangelegenheiten Beamte und Beschäftigte Ausbildung Organisation	Schmitz, Vera		(Engels, Lena)	150	50
1.1.1	Arbeits- und Urlaubszeiterfassung Trennungsgeld u. Reisekosten Schulbuchausleihe Sitzungsgelder	Holly, Manuela	(0,9)	(Klein, Lydia)	251	51
1.2	Personalangelegenheiten Ehrenbeamte und Beschäftigte Organisation	Engels, Lena		(Schmitz, Vera)	250	50
1.3	Kindertagesstätten Schulen	Limbach, Herbert		(Gödtner, Melanie)	166	66
1.4	Betreuungskonzept Essensgeld (Schulen/Betreuung/Kita) Beitragsfestsetzung Hort- u. Krippenbeiträge sowie f. d. betreuenden Grundschulen	Gödtner, Melanie		(Limbach, Herbert)	266	66
1.5	Pädagogische Leitung Betreuungskonzept	Salz, Sonja		(Püschel, Claudia)	0152/ 088 70843	
1.6	Stellv. Pädagogische Leitung Betreuungskonzept	Püschel, Claudia		(Salz, Sonja)	02645 /971 265	
1.7	Zentrale Vergabestelle	Christ, Susanne	(0,75)		165	65

Nr.	Arbeitsgebiet	Mitarbeiter		Vertreter	Telefon	Raum

Abteilung II – Finanzverwaltung

Abteilungsleitung **Hoffmann, Winfried**
Stellvertretung **Limbach, Alfred**

Haushalt

2.0	Haushaltsplan VG Asbach und OG Neustadt Jahresabschlüsse / Rechnungsprüfung	Hoffmann, Winfried		(Limbach, Alfred) (Kemper, Patrick)	170	70
2.0.1	Finanzbuchhaltung Rechnungsprüfung	Reuter, Sandra	(0,75)	(Schmid, Iris)	268	68
2.0.2	Finanzbuchhaltung Inventarverwaltung				168	68
2.0.3	Finanzbuchhaltung	Schmid, Iris	(0,5)	(Reuter, Sandra)	271	71
2.1	Haushaltsplan OG Asbach und Buchholz Finanzbuchhaltung	Limbach, Alfred		(Hoffmann, Winfried) (Reuter, Sandra)	171	71
2.2	Haushaltsplan OG Windhagen und Stiftung Jahresabschlüsse / Rechnungsprüfung Finanzmanagement Flüchtlingssituation	Kemper, Patrick		(Hoffmann, Winfried)	169	69

Kommunale Abgaben

2.3	Erhebung Gemeindesteuern Abwassergebühren und Zählerstände	Siebenhaar, Roswitha		(Anger, Andrea)	273	73
2.4	Erhebung Gemeindesteuern Abwassergebühren und Zählerstände	Anger, Andrea	(0,77)	(Siebenhaar, Roswitha)	173	73
2.4.1	Mitarbeit Gemeindesteuern und Abwassergebühren Vereinsbezuschussung	Neis, Isolde	(0,5)	 (Limbach, Alfred)	172	72

Verbandsgemeindekasse und Vollstreckung

Kassenverwalter: Limbach, Andreas
Stellvertreterin: Köhnsen, Heidi

2.5	Kassenverwaltung Vollstreckung	Limbach, Andreas		(Köhnsen, Heidi)	161	61
2.5.1	Zahlungsverkehr	Silbe, Gisela	(0,5)	(Wiesner, Alexandra; Bellinghausen,	262	62

Nr.	Arbeitsgebiet	Mitarbeiter		Vertreter	Telefon	Raum
	Kassenbuchführung			Marliese)		
2.5.2	Zahlungsverkehr Kassenbuchführung	Wiesner, Alexandra	(0,73)	(Silbe, Gisela; Bellinghausen, Marliese)	162	62
2.5.3	Kassenbuchführung Archivierung	Bellinghausen, Marliese		(Köhnsen, Heidi; Silbe, Gisela; Wiesner, Alexandra)	160	60
2.5.4	Vollstreckung	Zorn, Ina		(Limbach, Andreas; Winkler, Anna-Katharina; Pleitner, Jutta)	263	63
2.5.5	Vollstreckung	Winkler, Anna-Katharina	(0,73)	(Limbach, Andreas; Zorn, Ina; Pleitner, Jutta)	163	63
2.5.6	Vollstreckung	Pleitner, Jutta	(0,36)	(Limbach, Andreas; Winkler, Anna-Katharina; Zorn, Ina)	263	63
2.5.7	Vollstreckung	Klein, Sandra		(Limbach, Andreas; Zorn, Ina; Pleitner, Jutta)	163	63
2.6	Zahlungsverkehr Kassenbuchführung	Köhnsen, Heidi		(Silbe, Gisela, Wiesner, Alexandra, Limbach, Andreas)	164	64

Nr.	Arbeitsgebiet	Mitarbeiter		Vertreter	Telefon	Raum

Abteilung III – Bauverwaltung

Abteilungsleitung **Christ, Michael**
Stellvertretung **Leimbach, Thomas**

Bauleitplanung, Bauaufsicht, Allgemeine Bauangelegenheiten

3.0	Arbeitsorganisation Fachaufsicht	Christ, Michael		(Leimbach, Thomas)	140	40
3.1	Bauleitplanung (OG Windhagen) Bauaufsicht	Leimbach, Thomas		(Adams, Klaus)	145	45
3.2	Bauanträge Neustadt und Windhagen Baulasten	Hartung, Cornelia	(0,63)	(Ebel, Richard)	244	44
3.3	Bauanträge Asbach und Buchholz Dorferneuerung	Ebel, Richard		(Hartung, Cornelia)	144	44
3.4	Vorkaufsrecht Gebäudereinigung	Krautscheid, Marina	(0,5)	(Hartung, Cornelia) (Eckloff, Kerstin)	249	49
3.5	Bauleitplanung (OG Asbach, Buchholz und Neustadt) Flächennutzungsplan	Adams, Klaus		(Leimbach, Thomas)	149	49

Hochbau

3.6	Hochbau Neubau	Ewens, Siegfried		(Schumacher, Jürgen)	142	42
3.6.1	Verwaltung Hochbau	Weinberg, Therese			242	42
3.7	Hochbau Neubau Bauunterhaltung	Neifer, Ulrich		(Ewens, Siegfried)	247	47
3.8	Bauunterhaltung Hochbau (Erweiterung, Neubau)	Schumacher, Jürgen		(Zirfas, Johannes)	141	41
3.8.1	Bauunterhaltung Hochbau (Erweiterung, Neubau)	Zirfas, Johannes		(Schumacher, Jürgen)	241	41
3.9	Gebäudemanagement Liegenschaften	Höfflin, Walter		(Eckloff, Kerstin)	243	43
3.10	Gebäudereinigung Liegenschaften	Eckloff, Kerstin	(0,58)	(Höfflin, Walter)	143	43
3.9.2	Hausmeister	Brunnöhler, Lutz		(Hagemann, Frank)	100	Keller
3.9.2.1	Hausmeister	Limbach, Karl-Heinz		(Brunnöhler, Lutz)		

Nr.	Arbeitsgebiet	Mitarbeiter	Vertreter	Telefon	Raum
Tiefbau					
3.11	Tiefbau, Planung und Bauüberwachung Ortsgemeinden Asbach, Neustadt und Windhagen	Marx, Ernst-Otto	(Holl, Andreas)	147	47
3.12	Tiefbau, Planung und Bauüberwachung Ortsgemeinde Buchholz Rad- und Wanderwege	Holl, Andreas	(Marx, Ernst-Otto)	146	46
3.13	Tiefbauverwaltung Winterdienst, Straßenreinigung, Straßenbeleuchtung DSL-Versorgung	Cremer, Christina	(Kellner, Rebecca)	148	48
3.14	Tiefbauverwaltung Winterdienst, Straßenreinigung, Straßenbeleuchtung Natur und Umwelt, Klimaschutz	Kellner, Rebecca	(Cremer, Christina)	248	48

Abteilung IV – Bürgerdienste

Abteilungsleitung **Stockhausen, Margret**
Stellvertretung **Schäfer, Jürgen**

Bürgerdienste

Nr.	Arbeitsgebiet	Mitarbeiter		Vertreter	Telefon	Raum
4.0	Polizei- und Ordnungswesen Verkehrsbehörde Öffentlicher Personennahverkehr	Stockhausen, Margret		(Schäfer, Jürgen) (Schröder, Constance)	130	30
4.0.1	Führerscheine Führungszeugnisse Fundbüro	Weißenfels, Gisela	(0,83)	(Kirschbaum, Inge)	129	29
4.0.2	Mitarbeit		(0,48)		228	28
4.1	Leitung Einwohnermeldewesen Datenschutz Immissionsschutz Fischereischeine widerrechtliche Müllablagerungen	Schäfer, Jürgen		(Stockhausen, Margret)	110	10
4.1.1	Melde-, Pass- und Ausweiswesen Standesamt	Ewens, Anke		(Heidrich, Sonja; Brückner, Beate)	111	11
4.1.2	Melde-, Pass- und Ausweiswesen	Heidrich, Sonja	(0,75)	(Ewens, Anke; Brückner Beate)	211	11
4.1.3	Melde-, Pass- und Ausweiswesen Rats- und Ausschusssitzungen (Verbandsgemeinde) Gratulationen	Brückner, Beate	(0,82)	(Heidrich, Sonja; Ewens, Anke)	311	11
4.2	Gewerbewesen	Kirschbaum, Inge		(Weißenfels, Gisela)	128	28
4.3	Standesamt	Becher, Wolfgang		(Walgenbach, Heike; Ewens Anke)	112	12
4.4	Standesamt Friedhofswesen Soziale Angelegenheiten Asylbewerber	Walgenbach, Heike		(Becher, Wolfgang; Ewens Anke) (Hardt, Angelika, Wittkamp, Gertrud)	212 224	12 24
4.5	Soziale Angelegenheiten Asylbewerber	Wittkamp, Gertrud		(Hardt, Angelika)	124	24
4.6	Soziale Angelegenheiten Asylbewerber	Hardt, Angelika	(0,72)	(Wittkamp, Gertrud)	125	25
4.7	Polizei- und Ordnungswesen Verkehrsbehörde	Schröder, Constance		(Stockhausen, Margret)	132	32
4.8	Soziale Angelegenheiten Asylbewerber			(Hardt, Angelika, Wittkamp, Gertrud)		
4.9	Betreuung Asylbewerber	Kassas, Mayssa			132	32

Nr.	Arbeitsgebiet	Mitarbeiter		Vertreter	Telefon	Raum
Außendienstmitarbeiter des Ordnungsamtes						
4.10	Vollzugdienst	Klein, Claudia	(0,5)		127	27
4.11	Vollzugdienst Gefährliche Hunde Immissionsschutz	Heilemann, Christian	(0,5)		131	31
4.12	Vollzugsdienst	Winkler, Anna-Katharina	(0,27)		163	63
4.13	Vollzugdienst	Klein, Sandra	(0,27)		163	63

Abteilung V – Abwasserwerk

Werkleitung **Fulda, Andreas**
Stellvertretung **Kreutzner, Regina**

Kanalbaumaßnahmen und technische Angelegenheiten

5.0	Planung, Bau und Abwicklung von abwassertechnischen Maßnahmen	Fulda, Andreas		(Kreutzner, Regina Holly, Andreas)	180	80
5.0.1	Allgemeine Informationen zur Abwasserbeseitigung Kanalhausanschlüsse Ausschreibungen und Submission	Konrad, Petra		(Kirschbaum, Agnes)	185	85
5.0.2	Fäkalschlammentsorgung Liegenschaften	Kirschbaum, Agnes	(0,5)	(Konrad, Petra)	186	86
5.1	Kanalbaubeiträge	Kreutzner, Regina		(Schmitz, Helmut)	183	83
5.1.1	Kanalbaubeiträge	Schmitz, Helmut		(Kreutzner, Regina)	181	81
5.1.2	Kanalbaubeiträge	Scholke, Katrin		(Schmitz, Helmut)	187	87
5.1.3	Kanalbaubeiträge Ausbau- und Erschließungsbeiträge	Anhalt, Hermann-Josef		(Kreutzner, Regina Schmitz, Helmut)	182	82
5.2	Bauleitung Kanalplanung	Holly, Andreas		(Fulda, Andreas)	184	84

Kaufmännische Angelegenheiten

5.3	Wirtschaftsplan Finanz- und Rechnungswesen	Limbach, Alfred		(Reuter, Sandra)	171	71

Nr.	Arbeitsgebiet	Mitarbeiter	Vertreter	Telefon	Raum

Kläranlage Oberhoppen

Leitung: Frau Behninger (Ausbilderin)

KO	Betrieb und Betreuung der Kläranlage und aller abwassertechnischen Bauwerke; Bereitschaftsdienste	Frau Behninger, Herr Schmitz, Herr Kuhn, Herr Kramer, Herr Müller Frau Stümper Frau Wilsberg	Gegenseitig	(02683) 33103	

Bauhof

5.4	Leiter Bauhof 1	Hausmann, Andreas	(Schröder, Daniel)	(02683) 9668835	
	Leiter Bauhof 2		(Kurz, Dirk)		
5.5	Bauhofverwaltung	Persau, Christian	(Hausmann, Andreas)	(02683) 9668834	
	Bauhof 1	Krautscheid, Martin			
		Schröder, Daniel	0171/7173536		
		Gotters, Thomas	01577/5972309		
		Tonnius, Stephan	01577/5972307		
		Dahl, Lukas	0171/7655040		
	Bauhof 2 und Maßnahmen nach § 16e Vorarbeiter	Menzenbach, Friedhelm	0171/7646465		
		Dinspel, Andreas	01577/5972067		
		Kurz, Dirk	01577/5972760		

Weitere Dienststellen in der VG Asbach

Projekt „Bürgerarbeit"

5.4.1	Blesin, Catja	catja.blesin@vg-asbach.de	(02683) 9668837	
5.4.2	Volck, Reimund	reimund.volck@vg-asbach.de	(02683) 9668837	

Jugendpflege

	Viell, Jan	j.viell@lv-rlp.drk.de	(02683)-94 92 22	Hospitalstraße 8 53567 Asbach
	Kühn, Jan	jp.kuehn@lv-rlp.drk.de		

Polizei

	Buslei, Werner	pistrassenhaus.ermittlungen@polizei.rlp.de	122	22
	Girnstein, Udo	pistrassenhaus.ermittlungen@polizei.rlp.de	121	21
	Lesum, Michael	pistrassenhaus.ermittlungen@polizei.rlp.de	220	20
	Vogt, Siegfried	pistrassenhaus.ermittlungen@polizei.rlp.de	120	20

Kfz-Zulassungsstelle

	Meffert, Ute	ute.meffert@vg-asbach.de	115	15
	Kramer, Elke	elke.kramer@vg-asbach.de	215	15

Anlagen

Organigramm

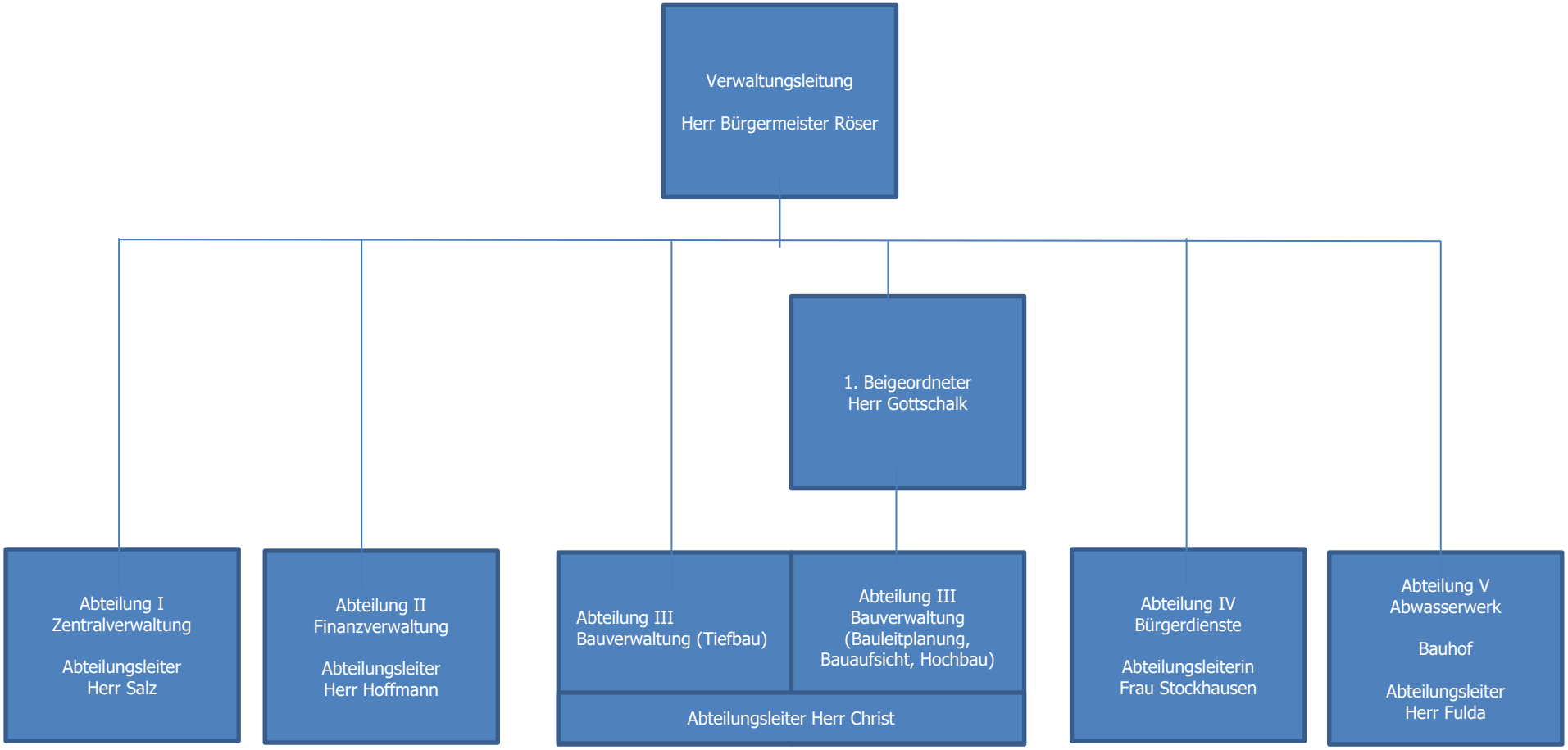

Personalrat

Vorsitzender **Holl, Andreas**
Stellvertreter **Kemper, Patrick**

Vertretung der Angestellten

	Telefon	Raum
Anger, Andrea	173	73
Brunnöhler, Lutz	100	
Holl, Andreas	146	46
Konrad, Petra	185	85
Schröder Daniel	0171/71 73536	
Schäfer, Jürgen	110	10
Walgenbach, Heike	212	12

Vertretung der Beamten

Kemper, Patrick	169	69

Auszubildende

Feldens, Julia	julia.feldens@vg-asbach.de
Hohn, Denise	denise.hohn@vg-asbach.de
Janiec, Celina	celina.janiec@vg-asbach.de
Klein, Melanie	melanie.klein@vg-asbach.de
Kunze, Stefan	stefan.kunze@vg-asbach.de
Prokopy, Thorsten	thorsten.prokopy@vg-asbach.de
Weißenfels, Christina	christina.weissenfels@vg-asbach.de
Wirz, Sven	sven.wirz@vg-asbach.de
Yigit, Kübra	kuebra.yigit@vg-asbach.de

Beurlaubte Mitarbeiter

Knopp, Martina

Wittemann, Carina

Mol, Sabrina

Ewens, Hendrik

Mitarbeiterverzeichnis

Name	Nr.	E-Mail	Telefon	Raum
Adams, Klaus	3.5	klaus.adams@vg-asbach.de	149	49
Anger, Andrea	2.5	andrea.anger@vg-asbach.de	173	73
Anhalt, Hermann-Josef	2.3 / 5.1.3	hermann-josef.anhalt@vg-asbach.de	182	82
Becher, Wolfgang	4.3	wolfang.becher@vg-asbach.de	112	12
Bellinghausen, Marliese	2.6.3	marliese.bellinghausen@vg-asbach.de	160	60
Blesin, Catja	5.4.1	catja.blesin@vg-asbach.de	9 66 88 37	
Brückner, Beate	4.1.3	beate.brueckner@vg-asbach.de	311	11
Brunnöhler, Lutz	3.9.2	lutz.brunnoehler@vg-asbach.de	100	Keller
Caspari, Monika	4.02	monika.caspari@vg-asbach.de	228	28
Christ, Michael	3.0	michael.christ@vg-asbach.de	140	40
Christ, Susanne	1.7	Susanne.christ@vg-asbach.de	165	65
Cremer, Christina	3.13	christina.cremer@vg-asbach.de	148	48
Demuth, Christoph	1.4	christoph.demuth@vg-asbach.de	154	54
Ebel, Richard	3.3	richard.ebel@vg-asbach.de	144	44
Eckloff, Kerstin	3.10	kerstin.eckloff@vg-asbach.de	143	43
Engels, Lena	1.2	lena.engels@vg-asbach.de	250	50
Ewens, Anke	4.1.1	anke.ewens@vg-asbach.de	111	11
Ewens, Hendrik				
Ewens, Maria	1.0.8	maria.ewens@vg-asbach.de	153	53
Ewens, Siegfried	3.6	siegfried.ewens@vg-asbach.de	142	42
Feldens, Julia		julia.feldens@vg-asbach.de		
Fulda, Andreas	5.0	andreas.fulda@vg-asbach.de	180	80
Germscheid, Karin		karin.germscheid@vg-asbach.de	158	57
Gombert, Florian	1.0.11	florian.gombert@vg-asbach.de	354	54
Gödtner, Melanie	1.3.1	melanie.goedtner@vg-asbach.de	266	66
Gottschalk, André		andre.gottschalk@vg-asbach.de	240	40
Hardt, Angelika	4.6	angelika.hardt@vg-asbach.de	125	25
Hartung, Cornelia	3.2	cornelia.hartung@vg-asbach.de	244	44
Hausmann, Andreas	5.4	andreas.hausmann@vg-asbach.de	9 66 88 35	
Heidenreich, Karolina	1.0.2	karolina.heidenreich@vg-asbach.de	133	33
Heidrich, Sonja	4.1.2	sonja.heidrich@vg-asbach.de	211	11
Heilemann, Christian	1.0.7 / 4.12	christian.heilemann@vg-asbach.de	131	31
Höfflin, Walter	3.9	walter.hoefflin@vg-asbach.de	243	43
Hoffmann, Winfried	2.0	winfried.hoffmann@vg-asbach.de	170	70
Hohn, Denise		denise.hohn@vg-asbach.de		
Holl, Andreas	3.12	andreas.holl@vg-asbach.de	146	46
Holly, Andreas	5.2	andreas.holly@vg-asbach.de	184	84
Holly, Manuela	1.1.1	manuela.holly@vg-asbach.de	251	51
Janiec, Celina		celina.janiec@vg-asbach.de		
Kassas, Mayssa	4.10	mayssa.kassas@vg-asbach.de	132	32
Kemper, Patrick	2.2	patrick.kemper@vg-asbach.de	169	69
Kellner, Rebecca	3.14	rebecca.kellner@vg-asbach.de	248	48
Kirschbaum, Agnes	5.0.2	agnes.kirschbaum@vg-asbach.de	186	86
Kirschbaum, Anette	1.0.3	anette.kirschbaum@vg-asbach.de	253	53
Kirschbaum, Inge	4.2	inge.kirschbaum@vg-asbach.de	128	28
Klein, Claudia	1.0.6 / 4.11	claudia.klein@vg-asbach.de	127	27
Klein, Holger	1.0.4	holger.klein@vg-asbach.de	234	34
Klein, Lydia	1.09	lydia.klein@vg-asbach.de	265	65
Klein, Melanie		melanie.klein@vg-asbach.de		
Klein, Sandra	2.6.7 / 4.14	sandra.klein@vg-asbach.de	163	63
Klein, Ute	1.0.5	ute.klein@vg-asbach.de	254	54
Knopp, Martina				
Köhnsen, Heidi	2.7	heidi.koehnsen@vg-asbach.de	164	64
Konrad, Petra	5.0.1	petra.konrad@vg-asbach.de	185	85
Krautscheid, Marina	3.4	marina.krautscheid@vg-asbach.de	249	49
Kreutzner, Regina	5.1	regina.kreutzner@vg-asbach.de	183	83
Kunze, Stefan		stefan.kunze@vg-asbach.de		
Leimbach, Thomas	3.1	thomas.leimbach@vg-asbach.de	145	45
Limbach, Alfred	2.1	alfred.limbach@vg-asbach.de	171	71
Limbach, Andreas	2.6	andreas.limbach@vg-asbach.de	161	61
Limbach, Herbert	1.3	herbert.limbach@vg-asbach.de	166	66
Limbach, Karl-Heinz	3.9.2.1			
Marx, Ernst Otto	3.11	ernst-otto.marx@vg-asbach.de	147	47
Mol, Sabrina				

Name	Nr.	E-Mail	Telefon	Raum
Neifer, Ulrich	3.7	ulrich.neifer@vg-asbach.de	247	47
Neis, Isolde	2.5.1	isolde.neis@vg-asbach.de	172	72
Persau, Christian	5.5	christian.persau@vg-asbach.de	9 66 88 34	
Prokopy, Thorsten		thorsten.prokopy@vg-asbach.de		
Püschel, Claudia	1.6	claudia.pueschel@vg-asbach.de	02645/971265	
Reuter, Sandra	2.0.2	sandra.reuter@vg-asbach.de	268	68
Röser, Lothar		lothar.roeser@vg-asbach.de	158	58
Salz, Edmund	1.0	edmund.salz@vg-asbach.de	152	52
Salz, Sonja	1.5	sonja.salz@vg-asbach.de	015208870843	
Schäfer, Jürgen	4.1	juergen.schaefer@vg-asbach.de	110	10
Schmid, Iris	2.0.3	iris.schmid@vg-asbach.de	271	71
Schmitz, Helmut	5.1.1	helmut.schmitz@vg-asbach.de	181	81
Schmitz, Vera	1.1	vera.schmitz@vg-asbach.de	150	50
Scholke, Katrin	5.1.2	katrin.scholke@vg-asbach.de	187	87
Schröder, Constance	4.7	constance.schroeder@vg-asbach.de	132	32
Schumacher, Jürgen	3.8	juergen.schumacher@vg-asbach.de	141	41
Siebenhaar, Roswitha	2.4	roswitha.siebenhaar@vg-asbach.de	273	73
Silbe, Gisela	2.6.1	gisela.silbe@vg-asbach.de	262	62
Stockhausen, Margret	4.0	margret.stockhausen@vg-asbach.de	130	30
Volck, Reimund	5.4.2	reimund.volck@vg-asbach.de	9 66 88 37	
Walgenbach, Heike	4.4	heike.walgenbach@vg-asbach.de	212/224	12/24
Weinberg, Therese	3.0.1	therese.weinberg@vg-asbach.de	242	42
Weißenfels, Christina		christina.weißenfels@vg-asbach.de		
Weißenfels, Gisela	4.0.1	gisela.weissenfels@vg-asbach.de	129	29
Wiesner, Alexandra	2.6.2	alexandra.wiesner@vg-asbach.de	162	62
Winkler, Anna-Katharina	2.6.5 / 4.13	anna-katharina.winkler@vg-asbach.de	163	63
Wirz, Sven		sven.wirz@vg-asbach.de		
Wittemann, Carina				
Wittkamp, Gertrud	4.5	gertrud.wittkamp@vg-asbach.de	124	24
Yigit, Kübra		kuebra.yigit@vg-asbach.de		
Zabel, Ottmar		ottmar.zabel@vg-asbach.de	272	72
Zirfas, Johannes	3.8	johannes.zirfas@vg-asbach.de	241	41
Zorn, Ina	2.6.4	ina.zorn@vg-asbach.de	263	63